ALEXANDER SPAIN
REAL ESTATE

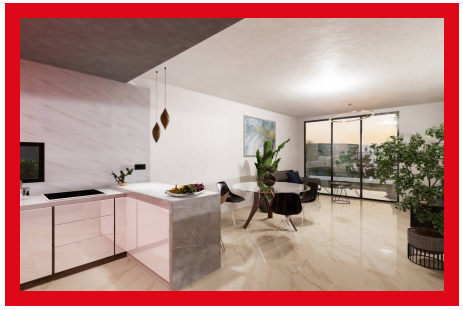

3 Habitaciones | 2 Baños | 103m2

MODERNAS VILLAS ADOSADAS 249M2 PARCELA EN GOLF ALGORFA. Nuestro nuevo lanzamiento de villas construidas sobre parcelas de 249m2 con una superficie construida de 103m2, constan de 3 dormitorios, 2 baños, amplio salón comedor, cocina integrada, parcelas privada. Dentro de un Complejo compuesto por 34 villas independientes.
INCLUIDO EN LAS VIVIENDAS:...

Algorfa (La Finca Golf)	**Precio:** **355.000 €**

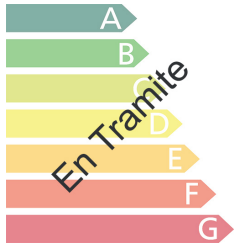

C. San Bartolomé nº 103 - Ed. Puerto Plaza I, B - Campello - 658891523 - www.www.alexanderspain.com - info@alexanderspain.com