ALEXANDER SPAIN
REAL ESTATE

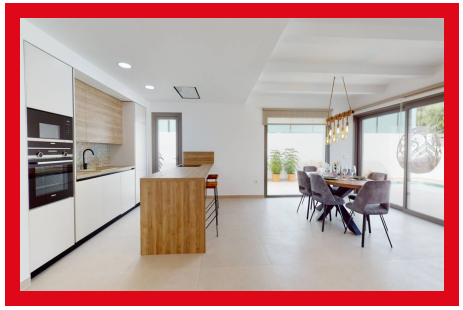

KEY READY

3 Habitaciones | 2 Baños | 90m2 | Piscina

MARAVILLLOSA VILLAS DE LUJO ENTRE GOLF Y PLAYA. Nuevo Residencial de 5 villas independientes (3 tipos diferentes A, B y C) situado en San Miguel de Salinas.
Las villas ofrecen 274m2 sobre Parcela, con 90 m2 vivienda, consta de 3 dormitorios, 2 baños, cocina abierta con amplio salón comedor , armarios empotrados, terraza. Cada villa tiene una parc...

Torrevieja (Los Balcones)	Precio: 385.000 €

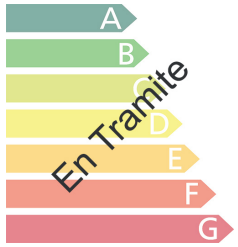

C. San Bartolomé nº 103 - Ed. Puerto Plaza I, B - Campello - 658891523 - www.www.alexanderspain.com - info@alexanderspain.com